

Etat des Risques et Pollutions

En application des articles L125-5 à 7 et R125-26 du code de l'environnement.

Référence : [REDACTED]

Mode **COMMANDE ADRESSE*****

Réalisé par un expert Preventimmo

Pour le compte de EURL BASSIN DE THAU DIAGNOSTICS

Date de réalisation : **10 février 2022 (Valable 6 mois)**

Selon les informations mises à disposition par arrêté préfectoral :

N° DDTM34-2015-09-05311 du 17 septembre 2015.

REFERENCES DU BIEN

Adresse du bien

50 Av. 22 Août 1944

34500 Béziers

Vendeur

[REDACTED]

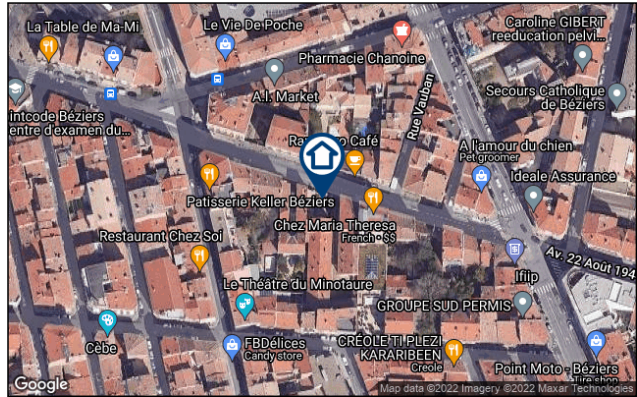

SYNTHESES

A ce jour, la commune est soumise à l'obligation d'Information Acquéreur Locataire (IAL). Une déclaration de sinistre indemnisé est nécessaire.

Etat des Risques et Pollutions (ERP)						
Votre commune				Votre immeuble		
Type	Nature du risque	Etat de la procédure	Date	Concerné	Travaux	Réf.
PPRn	Inondation	approuvé	16/06/2010	oui, non directement exposé	non	p.3
PPRn	Mouvement de terrain	approuvé	16/06/2010	oui	non	p.3
PPRt	Effet thermique GAZECHIM, SBM FORMUL...	approuvé	03/08/2015	non	non	p.4
PPRt	Effet de surpression GAZECHIM, SBM FORMUL...	approuvé	03/08/2015	non	non	p.4
PPRt	Effet toxique GAZECHIM, SBM FORMUL...	approuvé	03/08/2015	non	non	p.4
PPRt	Effet thermique Minguez	approuvé	06/03/2013	non	non	p.4
PPRt	Effet de surpression Minguez	approuvé	06/03/2013	non	non	p.4
PPRt	Effet toxique Minguez	approuvé	06/03/2013	non	non	p.5
Zonage de sismicité : 2 - Faible ⁽¹⁾				oui	-	-
Zonage du potentiel radon : 1 - Faible ⁽²⁾				non	-	-

*** En mode COMMANDE ADRESSE, l'utilisateur est responsable de la localisation et l'expert Preventimmo de la détermination de l'exposition aux risques.

L'édition et la diffusion de ce document implique l'acceptation des Conditions Générales de Vente, disponibles sur le site Internet Preventimmo. □

Copyright 2007-2017 Kinaxia. Tous droits réservés. Les noms et marques commerciaux appartiennent à leurs propriétaires respectifs. □

Etat des risques approfondi (Attestation Argiles / ENSA / ERPS)	Concerné	Détails
Zonage du retrait-gonflement des argiles	Oui	Aléa Moyen
Plan d'Exposition au Bruit ⁽³⁾	Non	-
Basias, Basol, Icpe	Oui	27 sites* à - de 500 mètres

*ce chiffre ne comprend pas les sites non localisés de la commune.







(1) Zonage sismique de la France d'après l'annexe des articles R563-1 à 8 du Code de l'Environnement modifiés par les Décrets n°2010-1254 et n°2010-1255 du 22 octobre 2010 ainsi que par l'Arrêté du 22 octobre 2010 (nouvelles règles de construction parasismique - EUROCODE 8).

(2) Situation de l'immeuble au regard des zones à potentiel radon du territoire français définies à l'article R. 1333-29 du code de la santé publique modifié par le Décret n°2018-434 du 4 juin 2018, délimitées par l'Arrêté interministériel du 27 juin 2018.

(3) Information cartographique consultable en mairie et en ligne à l'adresse suivante : <https://www.geoportail.gouv.fr/donnees/plan-dexposition-au-bruit-peb>

Attention, les informations contenues dans le second tableau de synthèse ci-dessus sont données à titre informatif. Pour plus de détails vous pouvez commander un Etat des risques approfondi.

Attention, les informations contenues dans ce tableau de synthèse sont données à titre informatif et ne sont pas détaillées dans ce document.

Etat des risques complémentaires (Géorisques)			
Risques		Concerné	Détails
 Inondation	TRI : Territoire à Risque important d'Inondation	Oui	<i>Présence d'un TRI sur la commune sans plus d'informations sur l'exposition du bien.</i>
	AZI : Atlas des Zones Inondables	Oui	<i>Présence d'un AZI sur la commune sans plus d'informations sur l'exposition du bien.</i>
	PAPI : Programmes d'actions de Prévention des Inondations	Oui	<i>Présence d'un PAPI sur la commune sans plus d'informations sur l'exposition du bien.</i>
	Remontées de nappes	Oui	<i>Zones potentiellement sujettes aux inondations de cave, fiabilité MOYENNE (dans un rayon de 500 mètres).</i>
 Installation nucléaire		Non	-
 Mouvement de terrain		Non	-
 Pollution des sols, des eaux ou de l'air	BASOL : Sites pollués ou potentiellement pollués	Non	-
	BASIAS : Sites industriels et activités de service	Oui	<i>Le bien se situe dans un rayon de 500 mètres d'un ou plusieurs sites identifiés.</i>
	ICPE : Installations industrielles	Non	-
 Cavités souterraines		Oui	<i>Le bien se situe dans un rayon de 500 mètres autour d'une cavité identifiée.</i>
 Canalisation TMD		Non	-

*** En mode COMMANDE ADRESSE, l'utilisateur est responsable de la localisation et l'expert Preventimmo de la détermination de l'exposition aux risques.

L'édition et la diffusion de ce document implique l'acceptation des Conditions Générales de Vente, disponibles sur le site Internet Preventimmo.

Copyright 2007-2017 Kinaxia. Tous droits réservés. Les noms et marques commerciaux appartiennent à leurs propriétaires respectifs.

SOMMAIRE

Synthèses.....	1
Imprimé officiel.....	5
Localisation sur cartographie des risques.....	6
Procédures ne concernant pas l'immeuble.....	7
Déclaration de sinistres indemnisés.....	8
Prescriptions de travaux, Documents de référence, Conclusions.....	9
Annexes.....	10

Etat des Risques et Pollutions

aléas naturels, miniers ou technologiques, sismicité, potentiel radon et pollution des sols

en application des articles L.125-5 à 7, R.125-26, R.563-4 et D.563-8-1 du Code de l'environnement et de l'article L.174-5 du nouveau Code minier

1. Cet état, relatif aux obligations, interdictions, servitudes et prescriptions définies vis-à-vis des risques naturels, miniers ou technologiques concernant l'immeuble, est établi sur la base des informations mises à disposition par arrêté préfectoral

n° **DDTM34-2015-09-05311** du **17/09/2015**

Situation du bien immobilier (bâti ou non bâti)

Document réalisé le : 10/02/2022

2. Adresse

50 Av. 22 Août 1944

34500 Béziers

3. Situation de l'immeuble au regard de plans de prévention des risques naturels [PPRn]

L'immeuble est situé dans le périmètre d'un PPRn

prescrit

oui non

L'immeuble est situé dans le périmètre d'un PPRn

appliqué par anticipation

oui non

L'immeuble est situé dans le périmètre d'un PPRn

approuvé

oui¹ non

Les risques naturels pris en compte sont liés à :

(les risques grisés ne font pas l'objet d'une procédure PPR sur la commune)

Inondation Crue torrentielle Remontée de nappe Submersion marine Avalanche
Mouvement de terrain Mvt terrain-Sécheresse Séisme Cyclone Eruption volcanique
Feu de forêt autre

L'immeuble est concerné par des prescriptions de travaux dans le règlement du ou des PPRn

oui non

si oui, les travaux prescrits par le règlement du PPR naturel ont été réalisés

oui non

4. Situation de l'immeuble au regard de plans de prévention des risques miniers [PPRm]

L'immeuble est situé dans le périmètre d'un PPRm

prescrit

oui non

L'immeuble est situé dans le périmètre d'un PPRm

appliqué par anticipation

oui non

L'immeuble est situé dans le périmètre d'un PPRm

approuvé

oui non

Les risques miniers pris en compte sont liés à :

(les risques grisés ne font pas l'objet d'une procédure PPR sur la commune)

Risque miniers Affaissement Effondrement Tassement Emission de gaz
Pollution des sols Pollution des eaux autre

L'immeuble est concerné par des prescriptions de travaux dans le règlement du ou des PPRm

oui non

si oui, les travaux prescrits par le règlement du PPR miniers ont été réalisés

oui non

5. Situation de l'immeuble au regard de plans de prévention des risques technologiques [PPRt]

L'immeuble est situé dans le périmètre d'un PPRt

approuvé

oui non

L'immeuble est situé dans le périmètre d'un PPRt

prescrit

oui non

Les risques technologiques pris en compte sont liés à :

(les risques grisés ne font pas l'objet d'une procédure PPR sur la commune)

Risque Industriel Effet thermique Effet de surpression Effet toxique Projection

L'immeuble est situé en secteur d'expropriation ou de délaissement

oui non

L'immeuble est situé en zone de prescription

oui non

Si la transaction concerne un logement, les travaux prescrits ont été réalisés

oui non

Si la transaction ne concerne pas un logement, l'information sur le type de risques auxquels l'immeuble est exposé ainsi que leur gravité, probabilité et cinétique, est jointe à l'acte de vente ou au contrat de location

oui non

6. Situation de l'immeuble au regard du zonage réglementaire pour la prise en compte de la sismicité

en application des articles R.563-4 et D.563-8-1 du code de l'environnement modifiés par l'Arrêté et les Décrets n°2010-1254 / 2010-1255 du 22 octobre 2010.

L'immeuble est situé dans une commune de sismicité :

Forte Moyenne Modérée Faible Très faible
zone 5 zone 4 zone 3 zone 2 zone 1

7. Situation de l'immeuble au regard du zonage réglementaire pour la prise en compte du potentiel radon

en application des articles R125-23 du code de l'environnement et R1333-29 du code de la santé publique, modifiés par le Décret n°2018-434 du 4 juin 2018

L'immeuble se situe dans une Zone à Potentiel Radon :

Significatif Faible avec facteur de transfert Faible
zone 3 zone 2 zone 1

8. Information relative aux sinistres indemnisés par l'assurance suite à une catastrophe naturelle

L'information est mentionnée dans l'acte authentique constatant la réalisation de la vente

oui non

9. Situation de l'immeuble au regard de la pollution des sols

L'immeuble est situé dans un Secteur d'Information sur les Sols (SIS)

oui non

Aucun SIS ne concerne cette commune à ce jour

Parties concernées

Vendeur [REDACTED] à [REDACTED] le [REDACTED]
Acquéreur [REDACTED] à [REDACTED] le [REDACTED]

¹ L'immeuble n'est pas exposé au risque Inondation mais simplement concerné par la réglementation du PPR correspondant
Attention ! S'ils n'impliquent pas d'obligation ou d'interdiction réglementaire particulière, les aléas connus ou prévisibles qui peuvent être signalés dans les divers documents d'information préventive et concerner le bien immobilier, ne sont pas mentionnés par cet état.

Inondation

PPRn Inondation, approuvé le 16/06/2010

Concerné*

* L'immeuble est situé dans le périmètre d'une zone non directement exposée



Mouvement de terrain

PPRn Mouvement de terrain, approuvé le 16/06/2010 (multirisque)

Concerné*

* Le bien se situe dans une zone Bg1a1.

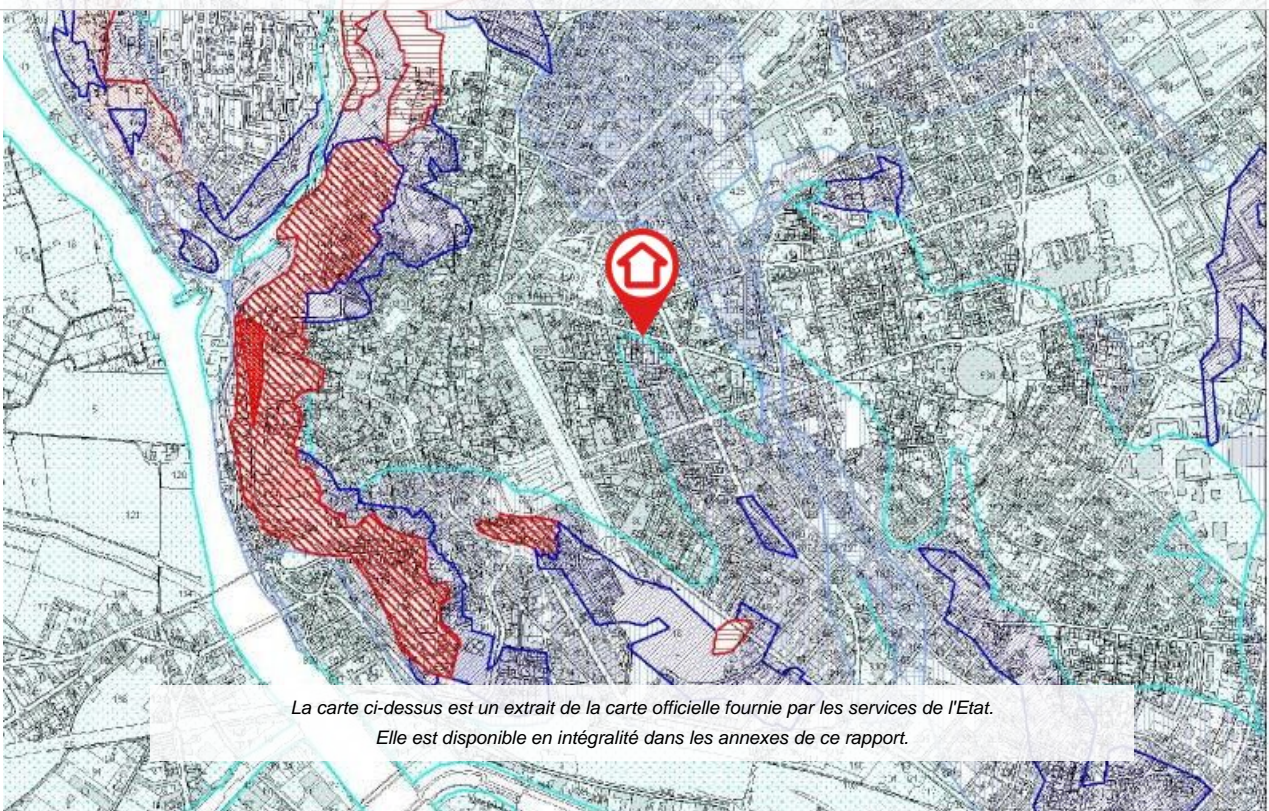

*** En mode COMMANDE ADRESSE, l'utilisateur est responsable de la localisation et l'expert Preventimmo de la détermination de l'exposition aux risques.

L'édition et la diffusion de ce document implique l'acceptation des Conditions Générales de Vente, disponibles sur le site Internet Preventimmo. □

Copyright 2007-2017 Kinaxia. Tous droits réservés. Les noms et marques commerciaux appartiennent à leurs propriétaires respectifs. □

Cartographies ne concernant pas l'immeuble

Au regard de sa position géographique, l'immeuble n'est pas concerné par :

Le PPRt multirisque, approuvé le 03/08/2015

Pris en considération : Effet thermique, Effet de surpression, Effet toxique

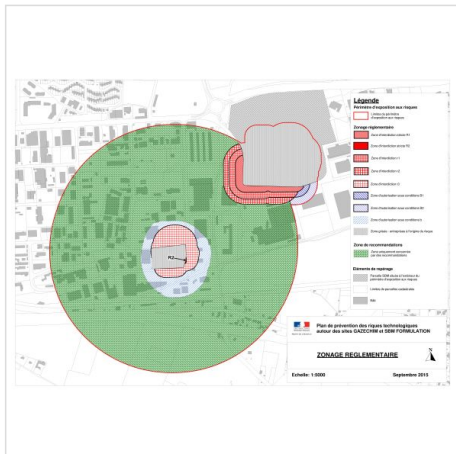

Le PPRt multirisque, approuvé le 06/03/2013

Pris en considération : Effet thermique, Effet de surpression, Effet toxique



Déclaration de sinistres indemnisés

en application des articles L 125-5 et R125-26 du Code de l'environnement

Si, à votre connaissance, l'immeuble a fait l'objet d'une indemnisation suite à des dommages consécutifs à des événements ayant eu pour conséquence la publication d'un arrêté de catastrophe naturelle, cochez ci-dessous la case correspondante dans la colonne "Indemnisé".

Arrêtés CATNAT sur la commune

Risque	Début	Fin	JO	Indemnisé
Par une crue (débordement de cours d'eau) - Par ruissellement et coulée de boue	22/10/2019	23/10/2019	31/10/2019	<input type="checkbox"/>
Sécheresse et réhydratation - Tassements différentiels	01/07/2019	30/09/2019	12/06/2020	<input type="checkbox"/>
Par une crue (débordement de cours d'eau) - Par ruissellement et coulée de boue	15/10/2018	15/10/2018	07/04/2019	<input type="checkbox"/>
Sécheresse et réhydratation - Tassements différentiels	01/01/2018	31/03/2018	26/10/2019	<input type="checkbox"/>
Par une crue (débordement de cours d'eau) - Par ruissellement et coulée de boue	12/10/2016	14/10/2016	27/01/2017	<input type="checkbox"/>
Sécheresse et réhydratation - Tassements différentiels	01/04/2016	31/12/2016	16/02/2018	<input type="checkbox"/>
Inondation - Par ruissellement et coulée de boue	27/11/2014	30/11/2014	11/12/2014	<input type="checkbox"/>
Inondation - Par ruissellement et coulée de boue	29/09/2014	30/09/2014	07/11/2014	<input type="checkbox"/>
Mouvement de terrain	25/04/2012	15/11/2012	02/08/2013	<input type="checkbox"/>
Par une crue (débordement de cours d'eau) - Par ruissellement et coulée de boue	30/10/2002	31/10/2002	02/08/2003	<input type="checkbox"/>
Par une crue (débordement de cours d'eau) - Par ruissellement et coulée de boue	16/12/1997	19/12/1997	18/02/1998	<input type="checkbox"/>
Par une crue (débordement de cours d'eau) - Par ruissellement et coulée de boue	04/12/1996	08/12/1996	25/05/1997	<input type="checkbox"/>
Par une crue (débordement de cours d'eau) - Par ruissellement et coulée de boue	28/01/1996	30/01/1996	03/02/1996	<input type="checkbox"/>
Par une crue (débordement de cours d'eau) - Par ruissellement et coulée de boue	15/12/1995	18/12/1995	03/02/1996	<input type="checkbox"/>
Par une crue (débordement de cours d'eau) - Par ruissellement et coulée de boue	04/11/1994	06/11/1994	25/11/1994	<input type="checkbox"/>
Par une crue (débordement de cours d'eau) - Par ruissellement et coulée de boue	17/10/1994	28/10/1994	25/11/1994	<input type="checkbox"/>
Par une crue (débordement de cours d'eau) - Par ruissellement et coulée de boue	28/10/1993	03/11/1993	24/03/1994	<input type="checkbox"/>
Par une crue (débordement de cours d'eau) - Par ruissellement et coulée de boue	26/09/1992	30/09/1992	27/02/1993	<input type="checkbox"/>
Par une crue (débordement de cours d'eau) - Par ruissellement et coulée de boue	02/12/1987	05/12/1987	23/02/1988	<input type="checkbox"/>
Par une crue (débordement de cours d'eau) - Par ruissellement et coulée de boue	09/10/1987	10/10/1987	20/02/1988	<input type="checkbox"/>
Par une crue (débordement de cours d'eau) - Par ruissellement et coulée de boue	02/10/1987	05/10/1987	20/02/1988	<input type="checkbox"/>
Par une crue (débordement de cours d'eau) - Par ruissellement et coulée de boue	13/10/1986	17/10/1986	14/02/1987	<input type="checkbox"/>
Tempête (vent)	06/11/1982	10/11/1982	19/11/1982	<input type="checkbox"/>

Pour en savoir plus, chacun peut consulter en préfecture ou en mairie, le dossier départemental sur les risques majeurs, le document d'information communal sur les risques majeurs et, sur internet, le portail dédié à la prévention des risques majeurs : www.prim.net

Préfecture : Montpellier - Hérault
 Commune : Béziers

Adresse de l'immeuble :

50 Av. 22 Août 1944
 34500 Béziers
 France

Etabli le : _____

Vendeur : _____
 [REDACTED]

Acquéreur : _____

Prescriptions de travaux

Aucune

Documents de référence

- > Règlement du PPRn Inondation, approuvé le 16/06/2010
- > Règlement du PPRn multirisque, approuvé le 16/06/2010 (disponible en mairie ou en Préfecture)
- > Note de présentation du PPRn Inondation, approuvé le 16/06/2010

Sauf mention contraire, ces documents font l'objet d'un fichier complémentaire distinct et disponible auprès du prestataire qui vous a fourni cet ERP.

Conclusions

L'Etat des Risques délivré par EURL BASSIN DE THAU DIAGNOSTICS en date du 10/02/2022 fait apparaître que la commune dans laquelle se trouve le bien fait l'objet d'un arrêté préfectoral n°DDTM34-2015-09-05311 en date du 17/09/2015 en matière d'obligation d'Information Acquéreur Locataire sur les Risques Naturels, Miniers et Technologiques.

Selon les informations mises à disposition dans le Dossier Communal d'Information, le BIEN est ainsi concerné par :

- La réglementation du PPRn Inondation approuvé le 16/06/2010
Aucune prescription de travaux n'existe pour l'immeuble.
- Le risque Mouvement de terrain et par la réglementation du PPRn multirisque approuvé le 16/06/2010. Le bien se situe dans une zone Bg1a1.
Aucune prescription de travaux n'existe pour l'immeuble.
- Le risque sismique (niveau 2, sismicité Faible) et par la réglementation de construction parasismique EUROCODE 8

Le BIEN est également concerné par :

- L'aléa retrait-gonflement des argiles (aléa Moyen)

Sommaire des annexes

- > Arrêté Préfectoral n° DDTM34-2015-09-05311 du 17 septembre 2015
- > Cartographies :
 - Cartographie réglementaire PPRn multirisque, approuvé le 16/06/2010
 - Cartographie réglementaire du PPRn multirisque, approuvé le 16/06/2010
 - Cartographie réglementaire de la sismicité

A titre indicatif, ces pièces sont jointes au présent rapport.



PREFET DE L'HERAULT

**Direction Départementale
des Territoires et de la Mer**
SERVICE EAU, RISQUES ET NATURE
Unité Prévention des Risques
Naturels et Technologiques

Arrêté n°DDTM34-2015-09-05311 portant Information des Acquéreurs et Locataires de biens immobiliers sur les risques naturels et technologique majeurs

**Le Préfet de la Région Languedoc-Roussillon,
Préfet de l'Hérault,**

COMMUNE DE BEZIERS

Vu le code général des collectivités territoriales ;

Vu le code de l'environnement, notamment les articles L 125-5 et R 125-23 à R 125-27 ;

Vu l'arrêté préfectoral relatif à la liste des communes de l'Hérault où s'applique l'article L125-5 du code de l'environnement ;

Vu l'arrêté préfectoral n°2015-0I-1463 du 03 août 2015 portant approbation du plan de prévention des risques technologiques autour des sites GAZECHIM et SBM Formulation sur les communes de BEZIERS et de VILLENEUVE-LES-BEZIERS,

Considérant qu'il convient de modifier le dossier communal d'information.

ARRETE :

ARTICLE 1 :

Les éléments nécessaires à l'élaboration de l'état des risques pour l'information des acquéreurs et des locataires de biens immobiliers situés sur le territoire de la commune sont consignés dans le dossier communal d'informations annexé au présent arrêté.

Ce dossier comprend :

- la mention des risques naturels et des risques technologiques pris en compte,
- l'intitulé des documents auxquels le vendeur ou le bailleur peut se référer. (Note de présentation, carte de zonage réglementaire et règlement)

Ce dossier est librement consultable en préfecture, en sous-préfectures et en mairie.

Il est accessible sur le site internet des services de l'Etat dans l'Hérault à l'adresse : <http://www.herault.gouv.fr/Politiques-publiques/Environnement-risques-naturels-et-technologiques/Risques-naturels-et-technologiques/L-information-des-Acquereurs-et-des-Locataires-I.A.L>

ARTICLE 2 :

Ces informations seront mises à jour selon les modalités prévues par l'article R125-25 du code de l'environnement.

ARTICLE 3 :

Un exemplaire du présent arrêté et du dossier d'information est adressé au maire et à la chambre départementale des notaires.

Le présent arrêté sera affiché en mairie. Mention de l'arrêté et des modalités et de sa consultation sera annexé dans un journal diffusé dans le département

ARTICLE 4:

Le présent arrêté sera publié au recueil des actes administratifs de l'État dans le département.

ARTICLE 5:

Mesdames et Messieurs le secrétaire général de la préfecture, le directeur de cabinet, les sous-préfets d'arrondissements, la directrice départementale des territoires et de la mer et le maire de la commune de BEZIERS sont chargés, chacun en ce qui le concerne, de l'exécution du présent arrêté.

Fait à Montpellier, le 17 septembre 2015
La Directrice Départementale des Territoires et de la
Mer de l'Hérault et par délégation,
Le Chef du Service Eau, Risques et Nature

Guy LESSOILE

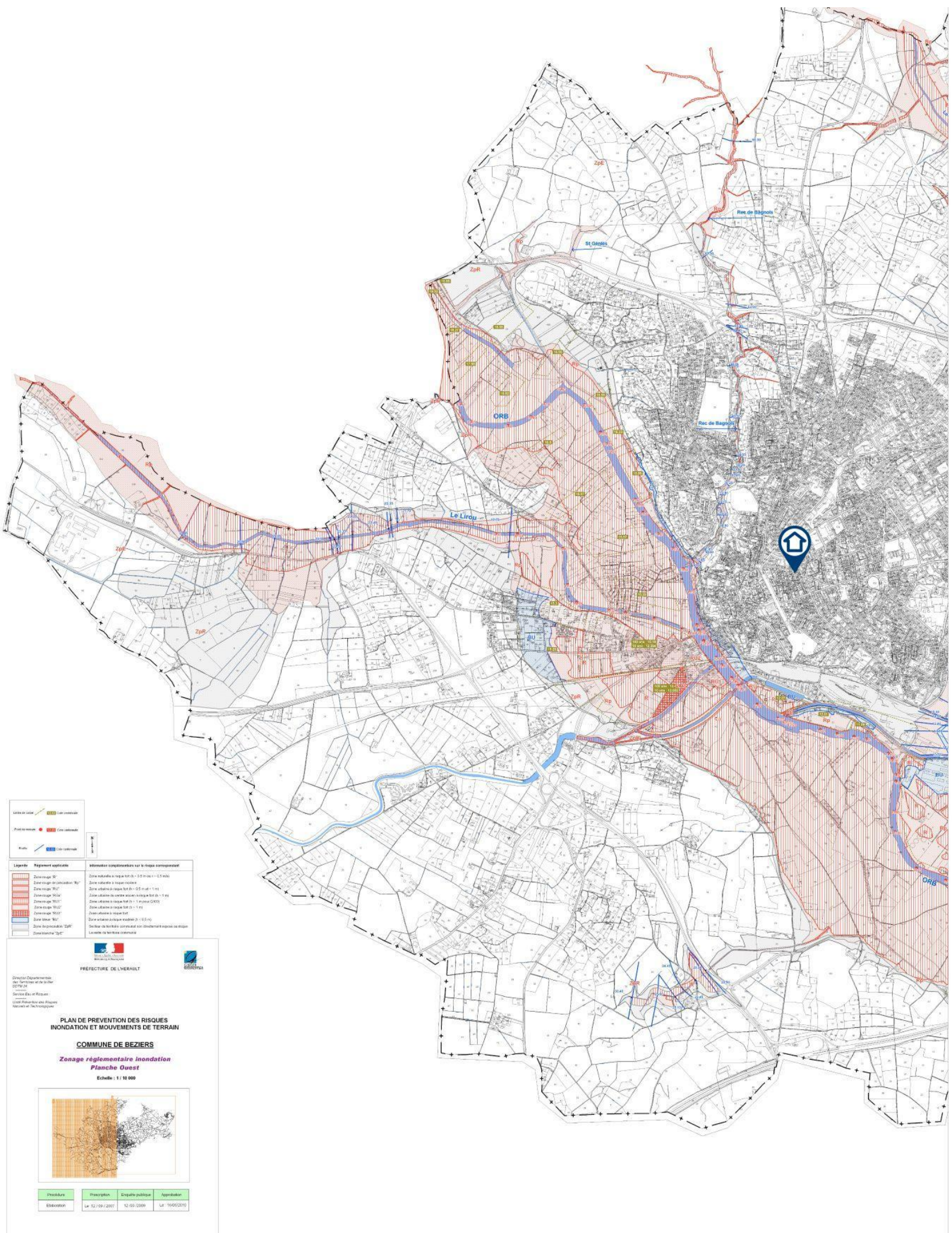

Lignes de Ligne - CRP Colorimétrique
 Pointe à vue - CRP Colorimétrique
 Plan - CRP Colorimétrique

Legende	Régiment symbolique	Informations complémentaires sur le risque correspondant
(Zone orange)	Zonage "R"	Zone submersible à risque très élevé > 0,5 m (N+1) - 0,5 m (N)
(Zone orange à rayures)	Zonage "R1"	Zone submersible à risque élevé
(Zone orange à rayures fines)	Zonage "R2"	Zone submersible à risque fort (N+1) - 0,5 m (N)
(Zone orange à rayures diagonales)	Zonage "R3"	Zone submersible à risque fort (N+1) - 1 m (N)
(Zone orange à rayures horizontales)	Zonage "R4"	Zone submersible à risque fort (N) - 1 m (N)
(Zone orange à rayures verticales)	Zonage "R5"	Zone submersible à risque fort (N) - 1,5 m (N)
(Zone orange à rayures croisées)	Zonage "R6"	Zone submersible à risque fort (N) - 1,5 m (N)
(Zone orange à rayures en damier)	Zonage "R7"	Zone submersible à risque fort (N) - 1,5 m (N)
(Zone orange à rayures en damier fin)	Zonage "R8"	Zone submersible à risque fort (N) - 1,5 m (N)
(Zone orange à rayures en damier très fin)	Zonage "R9"	Zone submersible à risque fort (N) - 1,5 m (N)
(Zone orange à rayures en damier très fin)	Zonage "R10"	Zone submersible à risque fort (N) - 1,5 m (N)

PRÉFECTURE DE L'HERAULT
 Direction Départementale des Territoires et de l'Équipement
 DDTM de l'Hérault
 Service Eau et Risques
 14000 Montpellier
 Services et Technologique

PLAN DE PREVENTION DES RISQUES
INONDATION ET MOUVEMENTS DE TERRAIN
COMMUNE DE BEZIER
Zonage réglementaire inondation
Planche Ouest
 Echelle : 1 / 10 000

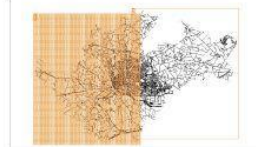

Projet	Préparation	Enquête publique	Approbation
Elaboration	Le 12/09/2007	12/05/2009	Le 14/06/2010

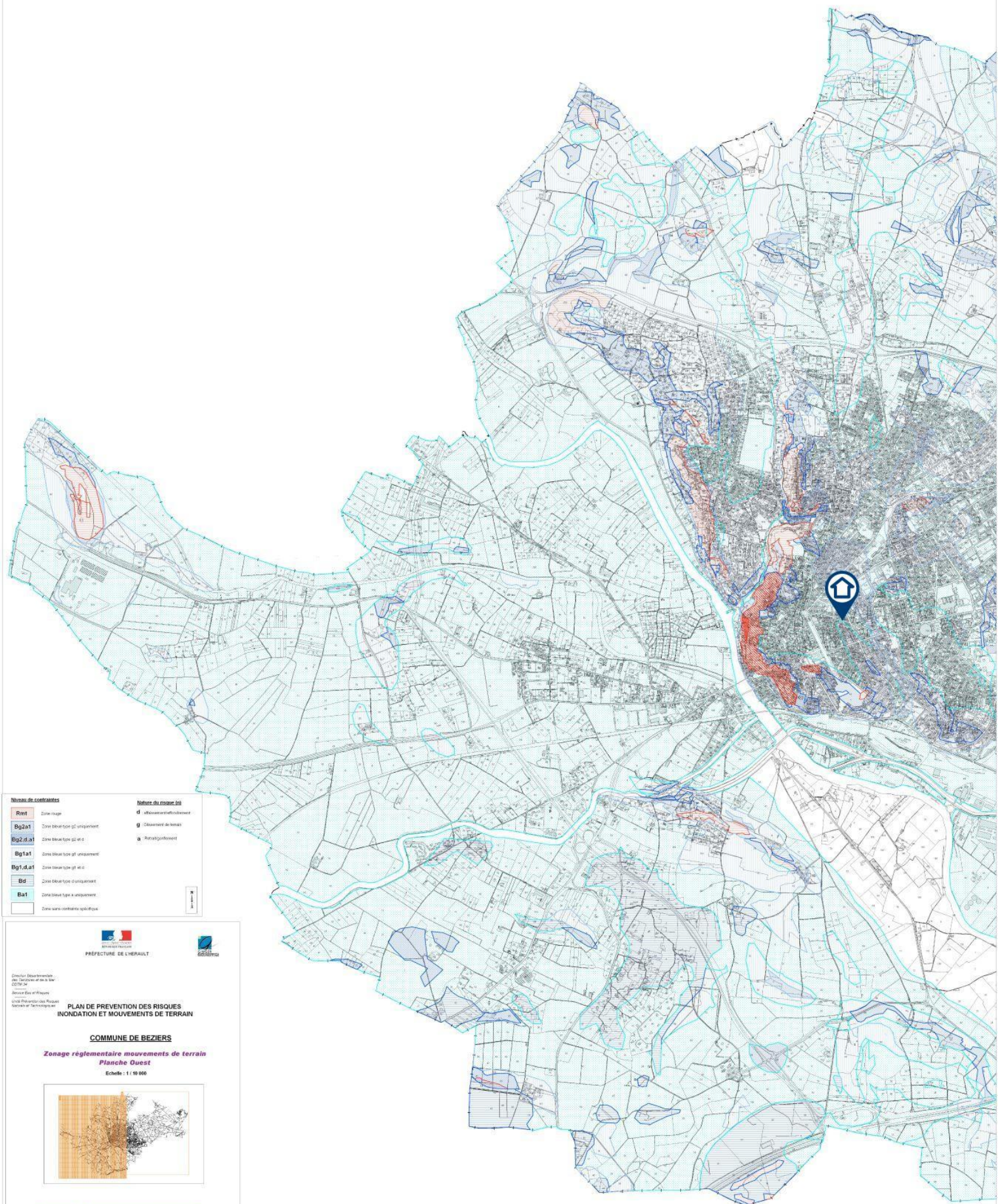

Niveau de contraintes		Nature du risque (a)	
Rmt	Zone rouge	d	Effacement/effacement
Bg2a1	Zone bleue type 2	g	Gleissement de terrain
Bg1a1	Zone bleue type 1	a	Rupture/renfoncement
Bg1.d.a1	Zone bleue type 1 d		
Bd	Zone bleue type 1		
Ba1	Zone bleue type 1 a		
	Zone sans contraintes spécifiques		



 PRÉFECTURE DE L'HERAULT

Direction Départementale
 des Territoires et de la Mer
 34000 BEZIERS
 Service Eau et Risques
 Unité Prévention des Risques
 Opérationnel et Technologique

**PLAN DE PREVENTION DES RISQUES
 INONDATION ET MOUVEMENTS DE TERRAIN**

COMMUNE DE BEZIERS

Zonage réglementaire mouvements de terrain
Planche Ouest

Echelle : 1 : 10 000



Processus	Prévision	Échelle picturale	Approbation
Elaboration	Le 12/03/2007	12/03/2008	Le 16/05/2015

